

ΑΘΗΝΑ
ΑΠΟ ΤΗΝ ΑΡΧΗ

ΝΑΣΟΣ ΗΛΙΟΠΟΥΛΟΣ
ΥΠΟΨΗΦΙΟΣ ΔΗΜΑΡΧΟΣ
ΑΘΗΝΑΙΩΝ

7 ΔΗΜΟΤΙΚΕΣ ΚΟΙΝΟΤΗΤΕΣ
7 ΜΙΚΡΟΙ ΔΗΜΟΙ



ΑΝΟΙΧΤΗ ΠΟΛΗ

7 ΔΗΜΟΤΙΚΕΣ ΚΟΙΝΟΤΗΤΕΣ 7 ΜΙΚΡΟΙ ΔΗΜΟΙ



ΑΝΟΙΧΤΗ ΠΟΛΗ

ΥΠΟΨΗΦΙΟΙ 1ΗΣ ΔΗΜΟΤΙΚΗΣ ΚΟΙΝΟΤΗΤΑΣ



ΑΝΟΙΧΤΗ ΠΟΛΗ



Βαγγελίδης Κώστας
Επαγγελματίας Μικρομεσαίας
Επιχ/σης – τουριστικό κατάστημα

Κοινωνική Δράση

Λαϊκός Πολιτισμός και Λαϊκή Παράδοση (χορευτής, δάσκαλος), καλλιτεχνικός υπεύθυνος και πρόεδρος του Ομίλου Ελληνικών Χορών "Ελένη Τσαούλη". Από το 2005 στην Ανοιχτή Πόλη



Μπίθας Σπήλιος
δερματολόγος ιατρός/ διευθυντής
ΕΣΥ

Κοινωνική Δράση

Έχει διατελέσει γραμματέας Ένωσης Νοσοκομειακών Ιατρών και μέλος του Συμβουλίου Πανελληνίας Ομοσπονδίας Νοσοκομειακών Ιατρών/ επί σειρά ετών υποψήφιος στον ΙΣΑ.



Βογιατζής Μανώλης
Συνταξιούχος ηλεκτρολόγος

Κοινωνική Δράση

Μέλος ΔΣ Λέσχης Φιλίας στο Μεταξουργείο



Μαρία Κλιούμη
Κοινωνιολόγος

Κοινωνική Δράση

Ασχολείται με την υποστήριξη δράσεων των Δήμων στους τομείς της διαπολιτισμικής μεσολάβησης και κοινωνικής ένταξης των μεταναστών



Γιαννακάκη Θεοδώρα
πολιτικός επιστήμων

Κοινωνική Δράση

Συμμετέχει σε συλλόγους και ομάδες αναφορικά με τον πολιτισμό, το περιβάλλον και κάθετι που σχετίζεται με την καθημερινότητα του πολίτη, κυρίως στο κέντρο της Αθήνας.



Θεοφανόπουλος Ηλίας
Μηχανολόγος

Κοινωνική Δράση

Μέλος του Σωματίου Αμειβόμενων Μηχανικών



Καζάντη Μαρία

Δασκάλα – Συγγραφέας παιδικής λογοτεχνίας

Κοινωνική Δράση

Συμμετέχει στην Ανοιχτή πόλη και ασχολείται με το παιδικό βιβλίο



Κοκκινάκης Θοδωρής

Συνταξιούχος ιδιοκτήτης μικρομεσαίας επιχείρησης

Κοινωνική Δράση

Συμμετέχει στην κίνηση κατοίκων “ΕπιΜένουμε Πατριών”, στους “Φίλοι Λόφου Στρέφη” και στο κίνημα Χωρίς Μεσάζοντες



Κουμπάρος Αποστόλης

Επαγγελματίας μικρομεσαίας επιχείρησης - Κοσμηματοπώλης

Κοινωνική Δράση

Κατά την παραμονή του στην Τουρκία βοήθησε στις τοπικές οργανώσεις στην υποδοχή και περίθαλψη των προσφύγων



Λελούδας Γιώργος

Ιδιωτικός Υπάλληλος

Κοινωνική Δράση

Δραστηριοποιήθηκε μέσω της ομάδας Κατασηματαρχών Πλάκας σε κοινωνικές δράσεις στην περιοχή της Πλάκας



Λυκούρα Μαρία

Δημοσιογράφος

Κοινωνική Δράση

Συμμετέχει σε κινήματα πόλης και γειτονιάς στην Αθήνα. Δραστηριοποιείται στην Ανοιχτή Πόλη.



Μανωλάτου Μαριάννα

Οικογενειακή ξενοδοχειακή επιχείρηση

Κοινωνική Δράση

Συμμετέχει σε όμιλο παραδοσιακών ελληνικών χορών



Μαρκαντωνάτου Στέλλα
Γλωσσολόγος

Κοινωνική Δράση

Συμμετέχει στο κίνημα λόφου Φιλοπάππου για τη διαχείριση του πάρκου και την ελεύθερη πρόσβαση στους Φιλοπάππου



Μπτρόπουλος Θύμιος
Οδοντίατρος

Κοινωνική Δράση

Μέλος ΓΣ Ελληνικής Οδοντιατρικής Ομοσπονδίας Αττικής. Συμμετέχει διαρκώς σε πολύμορφες δράσεις για την ανάδειξη του τρόπου ζωής που αγαπήσαμε στα Εξάρχεια.



Μπαλτζόγλου Παναγιώτης
Επαγγελματίας μικρομεσαίας
επιχείρησης ειδών Λαϊκής Τέχνης

Κοινωνική Δράση

Τον ενδιαφέρει η προοδευτική αναβάθμιση του επαγγελματικού του κλάδου με ταυτόχρονη ποιοτική παροχή υπηρεσιών και εμπορευμάτων στους επισκέπτες της Αθήνας. Τον ενδιαφέρει η συνοικία της Πλάκας να παραμείνει όμορφη και λειτουργική, όπου η αρμονική συνύπαρξη της αγοράς, των επισκεπτών και των κατοίκων θα είναι καθημερινό βίωμα.



Μπεκροδημήτρης Βασίλης
Ιδ.υπάλληλος – Εικονολήπτης,
φωτογράφος

Κοινωνική Δράση

Δραστηριοποιείται για τη σύνδεση κοινωνίας και τέχνης, έχει συμμετάσχει σε κοινωνικά κινήματα από τη Γένοβα μέχρι την πλατεία Συντάγματος



Νούσης Φώτης
Τεχνολόγος-Παρασκευαστής
ιατρικών εργαστηρίων

Κοινωνική Δράση

Ασχολείται με ευρωπαϊκά προγράμματα ανταλλαγής νέων(erasmus+, σχετικά με την ισότητα φύλων, τους ενεργούς πολίτες κ.ά.)



Πιακουλάκη Μαρία
Εκπαιδευτικός

Κοινωνική Δράση

Ασχολείται με το μαθητικό θέατρο και ανεβάζει παραστάσεις 29 χρόνια



Πραγαλή Μαρία Αγγελική
Συνταξιούχος

Κοινωνική Δράση

Ήταν για χρόνια μέλος των γιατρών χωρίς Σύνορα και συμμετείχε σε ανθρωπιστικές αποστολές. Δραστηριοποιείται σε διάφορα δίκτυα αλληλεγγύης στην Ελλάδα.



Σερμπέζη Κλεοπάτρα
Οικονομολόγος – εκπαιδευτικός –
άνεργη

Κοινωνική Δράση

Από τα φοιτητικά της χρόνια ασχολείται ενεργά με την πολιτική στον χώρο της Αριστεράς και έως σήμερα δεν έχει σταματήσει να ασχολείται με τα κοινά στην περιοχή της



Σπηλιωτοπούλου Μαρία
Ιστορικός

Κοινωνική Δράση

Μέλος αυτοδιαχειριζόμενου Κοινωνικού Ιατρείου Φαρμακείου Αλληλεγγύης Αθήνας από την ίδρυσή του



Σταυρουλάκη Αλκμήνη – Όλγα
Ηθοποιός

Κοινωνική Δράση

Δραστηριοποιείται σε κινήματα και πρωτοβουλίες των κατοίκων της περιοχής των Αθηνών



Καλαρά Ελένη
Ηθοποιός/σκηνοθέτις

Κοινωνική Δράση

Συμμετέχει ενεργά στο θέατρο Εμπρός και ανήκει στην ιδρυτική ομάδα για την επαναλειτουργία του GreenPark

ΥΠΟΨΗΦΙΟΙ 2ΗΣ ΔΗΜΟΤΙΚΗΣ ΚΟΙΝΟΤΗΤΑΣ



ΑΝΟΙΧΤΗ ΠΟΛΗ



Ανέστης Κώστας
Συνταξιούχος πολιτικός μηχανικός

Κοινωνική Δράση

Συμμετέχει σε Συλλόγους Γονέων και Κηδεμόνων της περιοχής του και είναι μέλος στο ΔΣ του συλλόγου “Ο Αρδηπτός”



Κελαϊδίτης Μιχάλης
Ιδ. Υπάλληλος

Κοινωνική Δράση

Συμμετέχει σε θεατρικά δρώμενα και τοπικά κινήματα



Γιανοπούλου Αγγελίνα
Ερευνήτρια και συντονίστρια προγραμμάτων στο ευρωπαϊκό δίκτυο πολιτικών ινστιτούτων transform

Κοινωνική Δράση

Εχει δραστηριοποιηθεί στο φοιτητικό και φεμινιστικό κίνημα και τα τελευταία χρόνια έχει αναπτύξει πολιτική δραστηριότητα στα ζητήματα της ευρωπαϊκής Αριστεράς και της ευρωπαϊκής ενοποίησης. Ερευνήτρια και συντονίστρια προγραμμάτων στο Ευρωπαϊκό δίκτυο transform Europe



Εμμανουήλ Δημήτρης
Συνταξιούχος Πολεμικού Ναυτικού

Κοινωνική Δράση

Πιστεύει πως υπάρχουν αποτελεσματικές εναλλακτικές λύσεις σε όλα τα προβλήματα, αρκεί να τις σκεφθούμε, να τις αποδεχθούμε & να τις εφαρμόσουμε. Συμμετέχει στα κινήματα της γειτονιάς του για την υπεράσπιση του δημόσιου χώρου



Ευταξιοπούλου Καρβέλη Βασιλική
Πολιτικός Μηχανικός

Κοινωνική Δράση

Μέλος του Δ.Σ. του Συλλόγου Μηχανικών-Υπομηχανικών ΕΥΔΑΠ (δεκαετία 1980) και ιδρυτικό μέλος του Πολιτιστικού Κέντρου Εργαζομένων ΕΥΔΑΠ.



Καλαβρυτινός Αλέκος
Βιοτέχνης Μηχανουργός

Κοινωνική Δράση

Μέλος του Δ.Σ. της Ένωσης Τριπολιτών Ατικής και μέλος του Συλλόγου «Αρδηπτός» (Μετς).



Κωνσταντοπούλου Ελένη
Διακοσμήτρια

Κοινωνική Δράση

Ενεργό μέλος στο Δίκτυο Αλληλεγγύης Παγκρατίου.



Κωπτάκη Λεάνα
Ρεφλεξολόγος – εναλλακτική
θεραπεύτρια σε ΚοιΝΣεΠ

Κοινωνική Δράση

Ασχολείται με τα αδέσποτα ζώα της γειτονιάς, είναι Αντιπροέδρος του Σωματείου Ελλήνων Ρεφλεξολόγων.



Λόλη Άννα
Βοηθός Νοσηλεύτη

Κοινωνική Δράση

Συντονίστρια χορωδίας και χορευτικού τμήματος της Αδελφότητας Βαγγαλάτι



Μαλτέζου Μαρία
Συνταξιούχος Σχεδιάστρια

Κοινωνική Δράση

Με ενεργό ρόλο στους σπουδαστικούς και εργατικούς αγώνες, τώρα δραστηριοποιείται στα τοπικά κινήματα για την βελτίωση και αναβάθμιση της ζωής στη γειτονιά. Ενταγμένη στην αριστερά από νεαρή ηλικία και μέλος με τη σειρά σε ΠΑΣΟΚ-Συνασπισμό-Σύριζα. Με τη συμμετοχή της στην Ανοιχτή Πόλη θέλει να συμβάλει στο να γίνει η Αθήνα μια καλή και ανθρώπινη πόλη.



Μαραγκός Χρήστος
Ιδιωτικός Υπάλληλος -
Εμποροϋπάλληλος

Κοινωνική Δράση

Από την νεολαία Λαμυράκη έως και σήμερα δραστηριοποιείται στο χώρο της αριστεράς, ασχολείται με τα προβλήματα της γειτονιάς του μέσα από τα κινήματα



Μαργιώλη Μάρα
Έμπορος ενδυμάτων και αξεσουάρ

Κοινωνική Δράση

Συμμετείχε στα προοδευτικά κινήματα και σε όλους τους κοινωνικούς αγώνες.



Μπτροπούλου Ελένη
Συνταξιούχος ιδιωτικός υπάλληλος

Κοινωνική Δράση

Συμμετέχει ενεργά στο Δίκτυο Αλληλεγγύης Παγκρατίου.



Περσελή Αργυρώ
Ιδιωτικός Υπάλληλος σε Εταιρεία Πληροφορικής

Κοινωνική Δράση

Συμμετέχει σε κινήματα



Προβέζης Χρήστος
Τοπογράφος

Κοινωνική Δράση

Συμμετέχει στην «Αλληλεγγύη για Όλους» και στη Λέσχη Αλληλεγγύης Νέου Κόσμου



Σιδέρης Ντίνος
Τεχνολόγος Μηχανολόγος
Μηχανικός

Κοινωνική Δράση

Είναι πρόεδρος σε συλλόγους γονέων και στην Ένωση Γονέων και Κηδεμόνων της 2ης Δημοτικής κοινότητας, εκπρόσωπος στις τοπικές σχολικές επιτροπές και στη λέσχη φιλίας Αγίου Αρτεμίου.



Σκουρλέτης-Εικοσιπένταρχος Νικηφόρος
Φοιτητής Γεωπονικού στο τμήμα Αγροτικής Οικονομίας και Ανάπτυξης

Κοινωνική Δράση

Από τις πρόσφατες φοιτητικές εκλογές είναι μέλος του Δ.Σ. του Φοιτητικού Συλλόγου του Γεωπονικού με το σχήμα του BLOCO Ριζοσπαστικής Αριστεράς. Παράλληλα εργάζεται στο χώρο της εστίασης. Μέλος της Νεολαίας ΣΥΡΙΖΑ από το 2017



Τσιγάρας Γρηγόρης
Συνταξιούχος Μηχανολόγος
Μηχανικός

Κοινωνική Δράση

Διατέλεσε Πρόεδρος της Δημοκρατικής Ένωσης Ελλήνων Επιστημόνων Βρετανίας και Γραμματέας των Φίλων του ΠΑΚ Μ. Βρετανίας



Τσιλιμέκη Θεοδώρα
Συνταξιούχος πρώην υπάλληλος
ΗΔΙΚΑ

Κοινωνική Δράση

Ασχολείται για πολλά χρόνια με τα κοινά και ήταν υποψήφια δημοτική σύμβουλος Αργινίου, με το συνδυασμό του Δημήτρη Τραπεζιώτη “Πολίτες σε Δράση” .

Σήμερα είναι μέλος του Σύριζα και της Ανοιχτής Πόλης με την οποία διεκδικεί τη δημιουργία κοινωνικών υποδομών, την αναβάθμιση των κοινόχρηστων χώρων και την ανάπλαση με ανθρώπινο πρόσωπο.



Τσιόκας Παναγιώτης
Αρτοποιός

Κοινωνική Δράση

Έχει ενεργό ρόλο στα εργατικά σωματεία των Αρτεργατών από τη θέση του Γενικού Γραμματέα και των Αρτοποιών



Φουρκιώτης Κων/νος
Ιδιωτικός Υπάλληλος

Κοινωνική Δράση

Είναι ενεργός στα ζητήματα της γειτονιάς του



Ψωμιάδου- Νίκου Ελένη
Υπάλληλος ΕΑΣ

Κοινωνική Δράση

Συνδικαλίστρια, πρόεδρος συλλόγου γονέων και κηδεμόνων Παιδικού Σταθμού Ν. Κόσμου, εκπρόσωπος Γονέων και Κηδεμόνων σε Σχολικές Επιτροπές, μέλος ΔΣ του Αθλητικού Συλλόγου «ΠΗΓΑΣΟΣ» και μέλος της «Λέσχης Ανάγνωσης ΠΗΓΑΣΟΣ» του Ν.Κόσμου



Σαββόπουλος Δοξάκης
ΙΣΤΟΡΙΚΟΣ- ΣΥΝΤΗΡΗΤΗΣ ΕΡΓΩΝ
ΤΕΧΝΗΣ ΚΑΙ ΑΠΟΚΑΤΑΣΤΑΣΗΣ

Κοινωνική Δράση

Ασχολείται ενεργά με την ευαισθητοποίηση των πολιτών για την ανάδειξη, προστασία και αξιοποίηση των ιστορικών μνημείων και του φυσικού πλούτου. Πιστεύει ότι τα ιστορικά μνημεία μπορούν να αποτελέσουν έναυσμα για την καλλιέργεια των συμπολιτών μας. Μια καλλιέργεια πολιτική, ηθική, πνευματική.

ΥΠΟΨΗΦΙΟΙ 3ΗΣ ΔΗΜΟΤΙΚΗΣ ΚΟΙΝΟΤΗΤΑΣ



ΑΝΟΙΧΤΗ ΠΟΛΗ



Ανδριωμένου Αγγελική
Ελεύθερη επαγγελματίας -
Οικογενειακή βιοτεχνία λουκουμιών

Κοινωνική Δράση

Πρόεδρος της Ένωσης Γονέων και Κηδεμόνων όλων των σχολείων της τρίτης κοινότητας. Εκπρόσωπος της Ένωσης στην Ομοσπονδία Γονέων Αττικής. Μέλος του Συνδέσμου Συριανών Αθηνών και του Συλλόγου Μικρασιατών Ερμούπολεως.



Βασιλόπουλος Γιάννης
Αρχιτέκτων – Πολεοδόμος

Κοινωνική Δράση

Από τα φοιτητικά του χρόνια δραστηριοποιείται στον χώρο της Αριστεράς. Πρόεδρος του αθλητικού συλλόγου Αναγέννηση Πετραλώνων από το 2002.



Γλέζος Βασίλειος
Απόφοιτος ΙΕΚ Πληροφορικής-
Εργαζόμενος στον τομέα Εστίασης

Κοινωνική Δράση

Συμμετείχε ενεργά στο μαθητικό κίνημα και μέσω της Ανοιχτής Πόλης σε κινήματα της περιοχής



Δελής Μιχάλης
Συνταξιούχος Ολυμπιακής -
Συνδικαλιστής

Κοινωνική Δράση

Διετέλεσε αντιπρόεδρος και Γ. Γραμματέας στην ΟΣΠΑ και Πρόεδρος του ΣΕΠΟΑ για 20 χρόνια. Συμμετείχε στο Ευρωπαϊκό Κοινωνικό Φόρουμ, ως εκπρόσωπος του οργανωμένου κινήματος των Αερομεταφορών. Υπερασπίζεται τα πολιτικά δικαιώματα ενάντια στην πολιτική των διακρίσεων.



Δεμοίρος Αναστάσιος (Τάσος)
Τεχνικός ΕΡΤ

Κοινωνική Δράση

Συμμετείχε στην Πρωτοβουλία Κατοίκων Πλατείας Αττικής για την πεζοδρόμηση του παράδρομου της Πλατείας Αττικής και αργότερα στη Συνέλευση της Πλατείας Εξαρχείων. Πρώην μέλος του σωματείου συμβασιούχων της ΕΡΤ. Μέλος και Πρόεδρος για δύο έτη του Δ.Σ. Σωματείου Τεχνικών Εργαζομένων Πλατό (Σ.Τ.Ε.Π.) της Ε.Ρ.Τ. Μέλος του Δ.Σ Σωματείου ΠΑΣΥΠΑΤΕΚΑΛ . Από το 2005 ζει στα Πετράλωνα και συμμετέχει σε κινήσεις κατοίκων. Ταμίας της Ένωσης Γονέων και Κηδεμόνων όλων των σχολείων της τρίτης κοινότητας.



Δημονίτσα Ευαγγελία (Λίτσα)
Σχεδιάστρια Μόδας- Μοδίστρα -
ΚοινΣεΠ ένταξης “Εξέλιξις”

Κοινωνική Δράση

Συμμετοχή στην Κοινωνική Συνεταιριστική Επιχείρηση Ένταξης “Εξέλιξις”. Γραμματέας του πολιτιστικού συλλόγου “Παλιομανιτών”



Θωμαΐδης Νικόλαος

Διευθυντής σε κατάσταση κινητής τηλεφωνίας. Ιδιοκτήτης πρακτορείου ΟΠΑΠ

Κοινωνική Δράση

Πρώην αθλητής Γυμναστικού Συλλόγου Πετραλώνων, συμμετέχει σε αθλητικούς συλλόγους της γειτονιάς.



Κατούφα - Μόνου Καλιόπη (Πόπη)

Συνταξιούχος Καθηγήτρια Αγγλικών (Ιδιοκτήτρια φροντιστήρια)

Κοινωνική Δράση

Συμμετέχει στην Ανοιχτή Πόλη



Κολαΐτη Κοραλία

Πολιτικές επιστήμες (Πάντειο) - Κεραμίστρια

Κοινωνική Δράση

Έχει σημαντική δράση, επί δεκαετίες, στην Αριστερά, στα κινήματα και τους αγώνες.



Μουμούρης Νίκος

Καθηγητής στη Β/θμια εκπαίδευση και Διευθυντής Γυμνασίου.

Κοινωνική Δράση

Γεννήθηκε, μεγάλωσε και διαμένει στα Πετράλωνα. Κοινοτικός Σύμβουλος με την Ανοιχτή Πόλη- ενεργό μέλος των κινημάτων πόλης.



Μισύρη Μαρία

Οικονομολόγος- πρώην Υπάλληλος ΟΛΠ ΑΕ

Κοινωνική Δράση

Ενεργή συμμετοχή σε Δράσεις αλληλεγγύης μέσω του συλλόγου "Θρυσάλιδα" και σε πρωτοβουλίες των κατοίκων της περιοχής για την υπεράσπιση των ελεύθερων χώρων και της ποιότητας ζωής (Πάρκο Ρούφ, Κονίστρα Πετραλώνων, παρκόμετρα, κλπ) - Συντονίστρια Ανοιχτής Πόλης 3ης Δημότικης Κοινότητας



Ορφανός Γιώργος

Ελεύθερος Επαγγελματίας-διανομέας εντύπων

Κοινωνική Δράση

Ενεργός στο φοιτητικό κίνημα και για δύο χρόνια πρόεδρος στο ΤΕΙ Λογιστικής Χαλκίδας. Συμμετέχει στα κινήματα της γειτονιάς μέσα από μαζικούς συλλόγους και με ενεργή συμμετοχή στο κίνημα γονέων στα σχολεία της περιοχής, συμβάλλοντας στη συνέχιση της λειτουργίας τους και στην αναβάθμιση του ρόλου τους



Πάντζιος Ιωάννης
Συνταξιούχος ΙΚΑ- Οικονομολόγος

Κοινωνική Δράση

Συμμετείχε στο Μεταδικτατορικό συνέδριο της ΕΦΕΕ. Πρώην μέλος ΔΣ και Αντιπρόσωπος του Συλλόγου Φοιτητών ΑΒΣΘ στο 1ο, Γραμματέας ΔΣ ΑΟ Αθηνά Μαγκουφάνας Πεύκης, Γραμματέας του Α.Ο. Διονύσου και Έφορος για 8 χρόνια του τμήματος Επιτραπέζιας Αντισφαίρισης του συλλόγου. Ιδρυτής της συνδικαλιστικής παράταξης ΑΝΑΓΕΝΝΗΣΗ της Γενικής Τράπεζας. αντιπρόσωπος σε ΟΤΟΕ και ΕΚΑ. Πρόεδρος ΓΣ της Ομοσπονδίας Πινγκ Πονγκ (ΕΦΟΕΠΑ), Πρόεδρος της Ένωσης Γονέων Διονύσου και του Συλλόγου Γονέων Λυκείου Διονύσου, Γραμματέας ΔΣ Συλλόγου Γονέων 3ου Δημοτικού Πεύκης.



Σαλαγιάννης Βασίλης
Μουσικός- Τραγουδοποιός

Κοινωνική Δράση

Συμμετείχε στη συλλογική κινητοποίηση των κατοίκων Θησείου, Πετραλώνων για το ζήτημα των ανοικτών χώρων. Αντιπρόεδρος ΔΣ Συλλόγου “Θρυαλλίδα”.



Τσαούση – Χαρέμη Φωτεινή
Εκπαιδευτικός, Γυμνάστρια

Κοινωνική Δράση

Ενεργή πολίτης στα ζητήματα που αφορούν τη γειτονιά.



**Χαλιάσου - Σπαρτινού
Αναστασία**
Τεχνολόγος Μηχανολόγος
Μηχανικός

Κοινωνική Δράση

Πρόεδρος σε συλλόγους γονέων και στην Ένωση Γονέων και Κηδεμόνων της 2ης Δημοτικής κοινότητας, εκπρόσωπος στις τοπικές σχολικές επιτροπές και στη λέσχη Φιλίας Αγίου Αρτεμίου.



**Φωτοπούλου Αναστασία
(Τέσου)**
Συνταξιούχος Ιδιωτικού Τομέα

Κοινωνική Δράση

Μέλος Δ.Σ του πολιτιστικού συλλόγου “Μέγας Αλέξανδρος”, μέλος πολιτιστικού συλλόγου “Θρυαλλίδα”, μέλος Δ.Σ της “Λέσχης Φιλίας Βοτανικού -Κεραμεικού”

ΥΠΟΨΗΦΙΟΙ 4ΗΣ ΔΗΜΟΤΙΚΗΣ ΚΟΙΝΟΤΗΤΑΣ



ΑΝΟΙΧΤΗ ΠΟΛΗ



Ασπή Αντωνία-Μυρτώ
Τεχνολόγος Τροφίμων

Κοινωνική Δράση

Εργάζεται σε καφετέρια και ασχολείται με τη διοργάνωση και διεκπεραίωση εκδρομών, εσωτερικού-εξωτερικού, του περιηγητικού συλλόγου ΠΕΖΟ.Π.ΟΡ.Ο.Σ ΦΥΛΗΣ "Η ΠΑΡΝΗΘΑ". Συμμετέχει στην επιτροπή κατοίκων Κάτω Πατησίων.



Βουσβούνη Μαρία
Κοινωνική Λειτουργός

Κοινωνική Δράση

Τα τελευταία 15 χρόνια προσφέρει εθελοντική εργασία ως κοινωνική λειτουργός στη Λέσχη Φιλίας των Κάτω Πατησίων, καθώς και σε άλλους κατοίκους της περιοχής. Έχει βοηθήσει εκατοντάδες άτομα αυτά τα χρόνια και αφιερώνει το μεγαλύτερο μέρος του χρόνου της σε αυτό το έργο. Έχει συγγράψει δυο λευκώματα με τίτλο «Ιστορίες από τα παλιά» και «Τα Κάτω Πατήσια του χθες με τα μάτια του σήμερα», με σκοπό την ανάδειξη των αναμνήσεων των συμπολιτών μας για την ζωή τους στην πόλη και όχι μόνο.



Γερασόπουλος Σταύρος
Ελεύθερος Επαγγελματίας

Κοινωνική Δράση

Έχει θητεύσει διαμερισματικός σύμβουλος και δραστηριοποιείται στη Λέσχη Φιλίας Κολοκυνθούς.



Γερογιάκου Βασιλική
Φοιτήτρια Γαλλικής Φιλολογίας

Κοινωνική Δράση

Είναι μέλος του αθλητικού συλλόγου παγκρατίου αθλήματος «ΘΗΣΕΥΣ» (Αθλητικός Σύλλογος Παγκρατίου Αθλήματος) και του Πολιτιστικού Παραδοσιακού Χορευτικού Ομίλου «Ο ΟΡΦΕΑΣ».



Ζαρογιάννη Αντιγόνη
Καθηγήτρια Φιλολογος

Κοινωνική Δράση

Μέλος ΔΣ στον Σύλλογο κατοίκων Αγίου Δημητρίου των όπλων. Μένει και δραστηριοποιείται στα Κάτω Πατήσια . Συμμετέχει στα κινήματα και την αλληλεγγύη της περιοχής

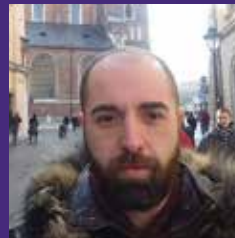

Θέος Λάμπρος
Μηχανικός

Κοινωνική Δράση

Συμμετέχει στην επιτροπή κατοίκων Κάτω Πατησίων



Κατούφα Μαρία
Ιδιωτική Υπάλληλος

Κοινωνική Δράση

Συμμετέχει στο κίνημα για την Ακαδημία Πλάτωνος



Κοντολάτης Σπυρίδων
Αυτοκινητιστής

Κοινωνική Δράση

Αναπτύσσει συνδικαλιστική δράση στον τομέα εργασίας του



Κοντοπίδης Εμμανουήλ
Συνταξιούχος μαθηματικός

Κοινωνική Δράση

Μέλος ΔΣ στη Λέσχη Φιλίας Παναζοπούλου



Κώπτα Μαρίνα
Νοσηλεύτρια

Κοινωνική Δράση

Συμμετέχει στην επιτροπή κατοίκων Κάτω Πατησίων.
Δραστηριοποιείται εθελοντικά βοηθώντας άπορα άτομα



Μερτζέλου Αθηνά
Συνταξιούχος Οικονομολόγος

Κοινωνική Δράση

Είναι δραστήρια στο χώρο των κινημάτων και της αλληλεγγύης. Μέλος της Επιτροπής Κατοίκων Ακαδημίας Πλάτωνος και μέλος ΔΣ της Λέσχης Φιλίας Ακαδημίας Πλάτωνος



Μήλας Γαβριήλ
Άνεργος- Πτυχίο Διοίκηση Επιχ/σεων

Κοινωνική Δράση

Επιθυμεί να αγωνιστεί για τον δήμο που μεγάλωσε.



Μουτσάτος Παναγιώτης (Νότης)
Γραφίστας

Κοινωνική Δράση

Συμμετέχει στην επιτροπή κατοίκων Ακαδημία Πλάτωνος



Μπαμπάτσικος Γεώργιος
Ιδιωτικός Υπάλληλος

Κοινωνική Δράση

Ζει χρόνια στην Ακαδημία Πλάτωνα και δραστηριοποιείται στα κοινά της περιοχής.



Μπάσας Αναστάσιος
Ιδιωτικός Υπάλληλος

Κοινωνική Δράση

Συμμετέχει σε κινήματα των Σεπολίων



Παπαδοπούλου Ελένη
Οικιακά

Κοινωνική Δράση

Είναι ενεργό μέλος επιτροπής κατοίκων Κάτω Πατησίων και μέλος του γυναικείου συνεταιρισμού Βαθύκοιλου Φθιώτιδας, μέσω του οποίου συμμετέχει ενεργά στη διοργάνωση πολιτιστικών εκδηλώσεων.



Πέτρου Χρήστος
Ιδιωτικός Υπάλληλος

Κοινωνική Δράση

Συνταξιούχος μηχανικός αυτοκινήτων με συνδικαλιστική δράση στο χώρο του μετάλλου. Κάτοικος Σεπολίων με κινηματική δράση στην επιτροπή κατοίκων. Είναι μέλος ΔΣ στη Λέσχη Φιλίας Σεπολίων.



Ρήγας - Αντωνόπουλος
Αγνοσίλαος (Αγης)
Φοιτητής Μεταλλειολόγος

Κοινωνική Δράση

Συμμετείχει στο μαθητικό και στο φοιτητικό κίνημα. Ασχολήθηκε 10 χρόνια με την κολύμβηση κάνοντας πρωταθλητισμό, μέσω του Πανελληνίου γυμναστικού Συλλόγου, ενώ συμμετείχε και σε ομάδα ποδοσφαίρου στον Κρόνο Αθηνών (Κυψέλη), λαμβάνοντας μέρος σε τοπικά πρωταθλήματα. Δραστηριοποιήθηκε ως εθελοντής στις δομές φιλοξενίας προσφύγων σε Πειραιά και Ελληνικό, καθώς και σε αλληλέγγυες δράσεις στο στέκι Αλληλεγγύης, Πολιτικής και Πολιτισμού ΣΠΟΥΤΝΙΚ. Είναι μέλος της Νεολαίας ΣΥΡΙΖΑ.

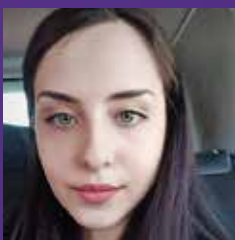

Σαμικού Δήμητρα
Φοιτήτρια Οδοντιατρικής

Κοινωνική Δράση

Συμμετέχει σε κινήματα



Σκούρα Παναγιώτα
Ιδιωτικός Υπάλληλος σε Εταιρεία Πληροφορικής

Κοινωνική Δράση

Συμμετείχε στο κίνημα στα φοιτητικά της χρόνια και δραστηριοποιείται σε τοπικά κινήματα στον Κολωνό



Χανία Αλέξανδρος
Μεταπτυχιακός Φοιτητής

Κοινωνική Δράση

Δραστηριοποιείται σε δίκτυα αλληλεγγύης, έχει συμμετάσχει σε αντιφασιστικά τουρνουά, συλλογικές κουζίνες και έχει βοηθήσει εθελοντικά σε δομές φιλοξενίας προσφύγων



Χριστοδούλου Ιωάννης
Δικαστικός υπάλληλος

Κοινωνική Δράση

Συμμετέχει σε τοπικά κινήματα μέσω της Ανοικτής Πόλης



Χρήστος Γκίνης
Φυσικοθεραπευτής

Κοινωνική Δράση

Έχει πολυετή εμπειρία στην αποκατάσταση μυοσκελετικών παθήσεων. Είναι ενεργό μέλος στον Πανελλήνιο Σύλλογο Φυσικοθεραπευτών και στο Ελληνικό Ινστιτούτο McKenzie. Συμμετέχει σε τοπικά κινήματα.

ΥΠΟΨΗΦΙΟΙ 5ΗΣ ΔΗΜΟΤΙΚΗΣ ΚΟΙΝΟΤΗΤΑΣ

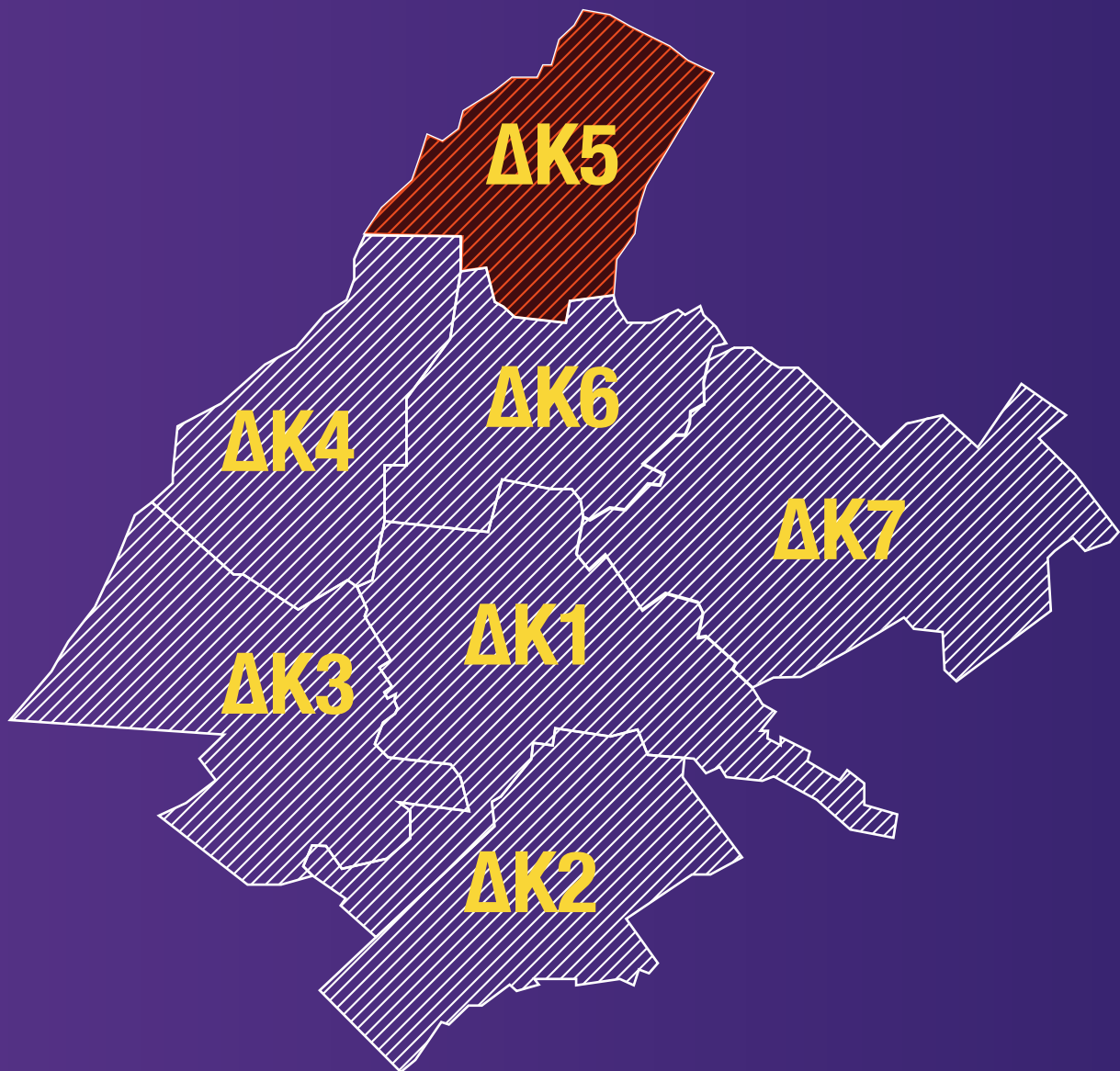

ΑΝΟΙΧΤΗ ΠΟΛΗ



Αρναουτάκη Σταυρούλα (Βούλα)
Συντ. Δημοσίου Κοινोट. Σύμβουλος

Κοινωνική Δράση

Η ενασχόλησή της με τα κοινά στη γειτονιά ξεκίνησε με τη συμμετοχή της στο Σύλλογο Γονέων και Κηδεμόνων του 142ου Δημοτικού Σχολείου, το πρώτο σχολείο που άνοιξε τις πύλες του σε δραστηριότητες και δημιουργική απασχόληση εκτός εκπαιδευτικού ωραρίου. Η συμμετοχή της στην ίδρυση και εδραίωση στην τοπική κοινωνία του «Φαρμακείου Αλληλεγγύης στα Πατήσια», εδραίωσε και την πεποίθησή της ότι οι ενεργοί πολίτες μπορούν να αλλάξουν την κοινωνία. Το 2014 ήταν υποψήφια Κοινοτική Σύμβουλος με την Ανοιχτή Πόλη και από το 2018 Κοινοτική Σύμβουλος της 5ης Δημοτικής Κοινότητας.



Γιαννούλης Κώστας
Δικηγόρος

Κοινωνική Δράση

Ως μέλος της ΑΠ 5ου διαμερίσματος συμμετέχει ενεργά σε όλα τα τοπικά κινήματα (επιτροπή Βίλλας Δρακόπουλου, Χωρίς μεσάζοντες κλπ.) και τις τοπικές δραστηριότητες.



Καντούρου Μαρία
Δασκάλα στο 132ο δημοτικό σχολείο της Γκράβας

Κοινωνική Δράση

Μέλος παιδαγωγικής ομάδας “Σκασιαρχείο”, συμμετέχει στην “Αλληλεγγύη Πατησίων”, στο Κίνημα “Χωρίς Μεσάζοντες” και στην υποστήριξη προσφύγων. Είναι μέλος της θεατρικής ομάδας Στεκιού Αλληλεγγύης Κυψέλης “Μυρμήγκι”



Καρβούνης Έκτορας
Απόφοιτος Παντείου

Κοινωνική Δράση

Συμμετέχει ενεργά στο φοιτητικό κίνημα. Έχει συμμετάσχει σε δράσεις αλληλεγγύης, αντιφασιστικά τουρνουά, συλλογικές κουζίνες. Έχει βοηθήσει εθελοντικά σε δομές φιλοξενίας προσφύγων και δραστηριοποιείται στο στέκι πολιτισμού, πολιτικής και αλληλεγγύης ΣΠΟΥΤΝΙΚ.



Καρυφυλλίδης Χρήστος
Βιβλιοπώλης

Κοινωνική Δράση

Πιστεύει ότι τα πράγματα αλλάζουν μόνο όταν θέλεις να τα αλλάξεις, με συμμετοχή και αγώνα



Κεφαλά Ξένια
Οδοντίατρος

Κοινωνική Δράση

Έχει ιδιαίτερο ενδιαφέρον σε θέματα οικολογίας και πολιτισμού. Πιστεύει ότι, ως πολίτες, έχουμε το δικαίωμα στην αξιοπρεπή διαβίωση στην πόλη μας, αλλά και την υποχρέωση της συμμετοχής στα κοινά, προκειμένου ο στόχος αυτός να γίνει εφικτός.



Κόρδατση Βιολέτα
Πολ. Μηχανικός ΤΕ στο ΤΑΠΑ

Κοινωνική Δράση

Πιστεύει ότι σήμερα δίνεται η δυνατότητα μέσα από το νέο θεσμικό πλαίσιο για την Τοπική Αυτοδιοίκηση να αντιμετωπιστούν τα ζητήματα της «γειτονιάς», αλλά και του Δήμου συνολικότερα. Η συμμετοχή των δημοτών στις γραμμές της Ανοιχτής Πόλης καθιστά ενεργή αυτή τη δυνατότητα και η ανάδειξή της στις εκλογές σε πρωτεύουσα δύναμη εγγυάται την «Αθήνα από την αρχή».



Κρητικός Αλέκος
Πολ. Μηχανικός - Ελεύθερος
Επαγγελματίας

Κοινωνική Δράση

Είναι μέλος της Δημοτικής Παράταξης «ΑΝΟΙΧΤΗ ΠΟΛΗ» και γραμματέας του συλλόγου SOS ΤΡΟΧΑΙΑ ΕΓΚΛΗΜΑΤΑ (ΣΟΣΤΕ).



Μακρουπούλιας Φώτης
Χημικός

Κοινωνική Δράση

Ονειρεύεται μια Αθήνα με περισσότερο πράσινο και ποιότητα ζωής για τους κατοίκους της. Είναι πρόεδρος του Πανελληνίου Συλλόγου Χημικών Βιομηχανίας και μέλος της διοίκησης της Ένωσης Ελλήνων Χημικών.



Μήτρου Γεωργία
Βοηθός Μικροβιολόγος

Κοινωνική Δράση

Από τα νεανικά της χρόνια βρίσκεται στο χώρο της Αριστεράς συμμετέχοντας σε μαθητικούς και φοιτητικούς αγώνες. Σήμερα δραστηριοποιείται ενεργά σε δίκτυα αλληλεγγύης και σε δράσεις στη τοπική της γειτονιά. Ενδιαφέρεται να υπάρχει ποιότητα ζωής στη γειτονιά της, να είναι ζωντανή, καθαρή, να μην υπάρχει φόβος, ρατσισμός, να έχει περισσότερο ελεύθερους χώρους, οργανωμένες και ασφαλείς παιδικές χαρές, να έχει ουσιαστικό λόγο, να είναι αλληλέγγυα και να συναποφασίζει για τη διαμόρφωση της τοπικής πολιτικής.



Ντρέου Νίκος
Ελεύθερος Επαγγελματίας -
Κατάστημα παιδικών ρούχων

Κοινωνική Δράση

Γεννήθηκε το 1957 στο Ελμπασάν της Αλβανίας από Ελληνίδα μητέρα. Είναι ενεργό μέλος της ελληνικής ομογένειας



Παντελιός Παναγιώτης
Πυροσβέστης

Κοινωνική Δράση

Είναι μέλος της Ανεξάρτητης Ένωσης Πυροσβεστών και έχει συνδικαλιστική δράση στην Εξελεγκτική Επιτροπή για την ΕΥΠΣΑ



Παπαχριστοπούλου Ελένη
Φιλολόγος-Θεατρολόγος- Ηθοποιός

Κοινωνική Δράση

Συνιδρύτρια με τον ηθοποιό και σκηνοθέτη Γιάννη Σταματίου του Πολυχώρου - Θεάτρου Εκσάν στα Πατήσια. Προσθέτουν τη δική τους πινελιά σ' ένα θέατρο που υπηρετεί την κοινωνία και τους ανθρώπους. Για την ερμηνεία της στο ρόλο της Σεμίραμις στις «Καρέκλες» του Ιονέσκο, σε σκηνοθεσία Ζαν Πωλ Ντενζόν, τιμήθηκε με το βραβείο Διεθνούς Θεατρικού ρεπερτορίου 2018 από την Ένωση Ελλήνων Θεατρικών και Μουσικών Κριτικών.



Πεταλά Βάια (Βιβή)
Χημικός Β΄/βαθμιας Εκπαίδευσης

Κοινωνική Δράση

Είναι αιρετό μέλος του Δ.Σ. της Γ΄ ΕΛΜΕ Αθήνας με την παράταξη της Ενωτικής Πρωτοβουλίας καθηγητών. Από το 2012 έως και το 2014 συμμετείχε ως διδάσκουσα στα μαθήματα αλληλεγγύης που διοργάνωσε η Γ΄ ΕΛΜΕ στην Γκράβα. Ως ιδρυτικό μέλος και πρώην μέλος ΔΣ στον τοπικό πολιτιστικό σύλλογο «Πολίτες της Ριζούπολης» δραστηριοποιείται ενεργά σε πολιτιστικές δραστηριότητες και διεκδικήσεις για την βελτίωση της ποιότητας ζωής των κατοίκων μιας από τις υποβαθμισμένες γειτονιές του Δήμου Αθήνας.



Πολάτου Θεοδοσία
Βοηθός Χειρουργείου

Κοινωνική Δράση

Συμμετείχε ενεργά σε φοιτητικούς αγώνες και ακτιβιστικές δράσεις. Από τα φοιτητικά της χρόνια έως σήμερα βρίσκεται στο χώρο της Αριστεράς. Αποφάσισε να ασχοληθεί συστηματικά με τα προβλήματα που υπάρχουν στην γειτονία και επιθυμεί να αγωνιστεί για καλύτερη ποιότητα ζωής των κατοίκων



Σαρρής Γιάννης
Πολιτικός Μηχανικός /Ελεύθερος
Επαγγελματίας

Κοινωνική Δράση

Δραστηριοποιείται στο Γονεϊκό κίνημα από το 2006, αντιπρόεδρος Ένωσης συλλόγου γονέων της 5ης Δημοτικής Κοινότητας, μέλος ΔΣ Ανώτατης Συνομοσπονδίας γονέων μαθητών Ελλάδας, μέλος συλλόγου πολιτικών μηχανικών



Σταθιάς Μάριος
Συνταξιούχος Τραπεζικός

Κοινωνική Δράση

Σαν φοιτητής ανέπτυξε έντονη φοιτητική δράση διατελώντας μέλος Δ.Σ Φοιτηκών Συλλόγων. Δραστηριοποιήθηκε στο Συνδικαλιστικό χώρο της Εθνικής Τράπεζας και εκλέχθηκε επανειλημμένα σε Δ.Σ καθώς και εκπρόσωπος της Εθνικής Τράπεζας στα συνέδρια της Ο.Τ.Ο.Ε. Επίσης διετέλεσε Πρόεδρος τους Διοικητικού Συμβουλίου του Συνεταιρισμού της Εθνικής Τράπεζας.



Τζελά Κατερίνα
Τεχνολόγος Τροφίμων ΦΑΓΕ

Κοινωνική Δράση

Συμμετέχει σε συλλόγους Γονέων, στο κίνημα Χωρίς Μεσάζοντες, σε υπό σύσταση ΚοινΣΕπ και στον επιστημονικό Σύλλογο Ένωσης Τεχνολόγων Τροφίμων



Τσοδούλου Χρυσή (Σούλα)
Διοικητικός Υπάλληλος Α.Ε.Ι.

Κοινωνική Δράση

Συμμετέχει σε συλλόγους γονέων, κινήσεις ειρήνης και διεκδίκησης ελεύθερων χώρων. Πρώην πρόεδρος συλλόγου διοικητικών υπαλλήλων Οικονομικού Παν/μου Αθηνών



Φαραζή Αθηνά
Δικηγόρος

Κοινωνική Δράση

Μέλος ΔΣ ΕΟΔΥ (πρώην ΚΕΕΛΠΝΟ), μέλος ΕΟΔΥ, υποστηρίζει θέματα ταυτότητας φύλου, συμμετέχει στο Τμήμα Δικαιωμάτων και Φεμινιστικής Πολιτικής του ΣΥΡΙΖΑ, συμμετέχει σε κινήματα



Χασσάν Αχμέτ
Ιδιωτικός Υπάλληλος

Κοινωνική Δράση

Προέρχεται (απόφοιτος) από το πολυπολιτισμικό σχολείο (132 ο) Γκράβας. Επιδιώκει να είναι πάντα δίπλα από τον κάθε πολίτη.



Χοτζόγλου Χριστόδουλος
Διοικητικός υπάλληλος στη δομή φιλοξενίας Μαλακάσας

Κοινωνική Δράση

Είναι ιδρυτικό και ενεργό μέλος του συλλόγου "Πολίτες της Ριζούπολης".



Χριστοφοράτου Αγγελική (Κική)
Συνταξιούχος ΙΚΑ

Κοινωνική Δράση

Δραστηριοποιείται στο Δ.Σ. της κοινωνικής συνεταιριστικής επιχείρησης ένταξης «ΕΞΕΛΙΞΙΣ» (της οποίας είναι και ιδρυτικό μέλος) με δραστηριότητα και στον τομέα της ένδυσης με στόχο την εκπαίδευση και την βοήθεια για ένταξη στην κοινωνική ζωή και την αγορά εργασίας ατόμων από ευπαθείς ομάδες

ΥΠΟΨΗΦΙΟΙ 6ΗΣ ΔΗΜΟΤΙΚΗΣ ΚΟΙΝΟΤΗΤΑΣ



ΑΝΟΙΧΤΗ ΠΟΛΗ



Κωνσταντίνος Ψυλλάκης
Φοιτητής/Ιδιωτικός υπάλληλος

Κοινωνική Δράση

Είναι μέλος του Βλοσο Ριζοσπαστικής Αριστεράς και δραστηριοποιείται στο φοιτητικό κίνημα και σε δράσεις αλληλεγγύης.



Βοστάνη Δέσποινα
συντ/χος ΕΤΑΠ ,ΜΜΕ

Κοινωνική Δράση

Ζει στην 6η Κοινότητα από το 1977, την ενδιαφέρουν τα κοινά και επιθυμεί να προσφέρει στην αναβάθμιση της γειτονιάς μας. Είναι μέλος της Κίνησης Κατοίκων 6ης Δημοτικής Κοινότητας. Συμμετέχει στην Κίνηση Κατοίκων 6ης Δημοτικής Κοινότητας



Γαϊτάνη Κατερίνα
ιδιωτική υπάλληλος

Κοινωνική Δράση

Αγαπά πολύ το διάβασμα και εργάζεται ως ιδιωτική υπάλληλος σε βιβλιοπωλείο της Αθηνάς, ενώ παράλληλα παρακολουθεί μαθήματα μάρκετινγκ και σεμινάρια θεατρικών σπουδών. Ενώνει τις δυνάμεις της με τους συνυποψηφίους της, με στόχο να βοηθήσει και με τις δικές της ιδέες και προσπάθειες στην αναβάθμιση του πολιτισμού στην πόλη μας. Είναι μέλος της θεατρικής ομάδας του ΣΠΟΥΤΝΙΚ



Γρηγοροπούλου Γεωργία (Ζέτα)
συνταξιούχος

Κοινωνική Δράση

Συμμετέχει στην Κίνηση Κατοίκων 6ης Δημ. Κοιν.



Καραγιάννης Σπυρίδων
Εκπαιδευτικός Πληροφορικής

Κοινωνική Δράση

Μέλος της 1ης ΈΛΜΕ Α΄ Αθήνας, συνδικαλιστής



Καρανάσιος Κωνσταντίνος
Υπάλληλος στο υπουργείο ψηφιακής πολιτικής

Κοινωνική Δράση

Ιδρυτικό μέλος σε δομές αλληλεγγύης της περιοχής. Συμμετέχει σε συλλόγους και οργανώσεις για περιβαλλοντικά και οικολογικά ζητήματα. Υπήρξε ενεργό μέλος της συλλογικής κουζίνας στην κατάληψη της Δημοτικής Αγοράς, καθώς και ιδρυτικό μέλος σε δύο δομές αλληλεγγύης της περιοχής.



Καρούσος Παναγιώτης
Μουσικός/συνθέτης

Κοινωνική Δράση

Έχει ανεβάσει όπερες και έργα κλασικής μουσικής σε πολλές χώρες του πλανήτη.

Από το 2012 δραστηριοποιείται μόνιμα στην Ελλάδα. Με έγκριση του Ινστιτούτου Εκπαιδευτικής Πολιτικής ΙΕΠ παρουσιάζει την όπερά 'Προμηθέας Δεσμώτης' στην Δευτεροβάθμια Εκπαίδευση σε Επιμορφωτικό Σεμινάριο , με την διαδραστική συμμετοχή των μαθητών. Ζει κοντά στην πλ. Βικτωρίας και προσπαθεί με την προσφορά μου σε συλλογικές προσπάθειες κινήσεων κατοίκων και ιδιαίτερα της Δημοτικής Κίνησης "ΑΝΟΙΧΤΗ ΠΟΛΗ" να βοηθήσει στην αναβάθμιση της περιοχής, μέσω του πολιτισμού.



Κόκλα Διονυσία
Εικαστικός

Κοινωνική Δράση

Συμμετείχε σε συλλόγους και οργανώσεις για περιβαλλοντικά και οικολογικά ζητήματα στην Ελλάδα και σε άλλες Ευρωπαϊκές πόλεις με διάφορους φορείς εθελοντικής δράσης στα πεδία της ειδικής αγωγής, υποδοχής παιδιών από εμπόλεμες ζώνες, καθώς και διαχείρισης κρίσεων από φυσικές καταστροφές. Δραστηριοποιείται με την Δημοτική Κίνηση "ΑΝΟΙΧΤΗ ΠΟΛΗ" σε ζητήματα που αφορούν την βελτίωση της ζωής στην Πόλη μας .



Κυριακάκης Κώστας
έμπορος (Γκαλερί)

Κοινωνική Δράση

Η αγάπη του για την Τέχνη τον οδήγησε στην δημιουργία του χώρου τέχνης "Ηώς", ενός χώρου εκθέσεων δημιουργών και συνάντησης των κατοίκων που προσπαθούν να κάνουν καλύτερη την ζωή στην περιοχή της πλατείας Βικτωρίας με τον πολιτισμό και την αλληλεγγύη.

Συμμετέχει στις δραστηριότητες των κινήσεων για την αναβάθμιση της πλατείας Βικτωρίας , είναι μέλος της Κίνησης Κατοίκων 6ης Κοινότητας.



Κυριτσάκη Μαρία
δημόσιος υπάλληλος στο Υπουργείο
Εθνικής Αμυνας (ΥΕΘΑ)

Κοινωνική Δράση

Δραστηριοποιείται συνδικαλιστικά στον χώρο δουλειάς της και προσπαθεί να κάνει καλύτερη την ζωή στην πόλη μας – ιδιαίτερα στην περιοχή που ζει- με την Κίνηση Κατοίκων 6ης Δημοτικής Κοινότητας.



Κωλέτσος Χρήστος
συντ/χος. τεχνολόγος τοπογράφος

Κοινωνική Δράση

Υπήρξε Αντιπρόεδρος του Συλλόγου Διοικητικού Προσωπικού και εκπρόσωπος των εργαζομένων στην Επιτροπή Έρευνας του Ε.Μ.Π. και στην Συγκλητική Επιτροπή του εκπαιδευτικού ιδρύματος για το Τεχνολογικό Πάρκο Λαυρίου.

Δραστηριοποιείται ενεργά στα κοινά, συμμετέχοντας σε τοπικές δράσεις που αφορούν κοινωνικά και περιβαλλοντικά ζητήματα. Είναι μέλος στο ΔΣ της Λέσχης Φιλίας της οδού Κίου.



Μπράτσε Δημήτρης
Τεχνικός Δικτύων Η/Υ- διοίκηση
επιχειρήσεων

Κοινωνική Δράση

Δραστηριοποιείται για την αναβάθμιση της ζωής στην Περιοχή της 6ης Κοινότητας, συμμετέχοντας σε συλλογικές προσπάθειες των κατοίκων της και είναι μέλος της Ανοιχτής Πόλης



Νικόλο Σοφοκλής
εκπαιδευτικός - ιδιωτικός υπάλληλος

Κοινωνική Δράση

Είναι ενεργό μέλος της αδελφότητας Γραβιωτών Αθήνας.



Παναγόπουλος Γιώργος
δικηγόρος

Κοινωνική Δράση

Δραστηριοποιείται σε θέματα τοπικής αυτοδιοίκησης με την δημοτική Κίνηση ΑΝΟΙΧΤΗ ΠΟΛΗ.



**Παπαδόπουλος Θεοφάνης
(Φάνης)**
Συνταξιούχος χημικός

Κοινωνική Δράση

Υπήρξε μέλος της ΕΚΟΝ-Ρήγας Φεραίων και δραστηριοποιήθηκε στην Δημοτική Κίνηση ΑΝΟΙΧΤΗ ΠΟΛΗ από το 2018. Συμμετέχει σε κινήματα πόλης



Παπασαράντη Αγγελική
καθηγήτρια Φιλολόγος

Κοινωνική Δράση

Για να αντιμετωπίσει καλύτερα τα προβλήματα και τις δυσκολίες και να βελτιώσει τη ζωή της στην πόλη και τη δουλειά της, συμμετέχει στην Κίνηση Κατοίκων της 6ης δημοτικής κοινότητας και είναι μέλος του Δ.Σ της Α ΕΛΜΕ Αθήνας.



Παυλοπούλου Διαμάντω
Δημ. Υπαλ, υπ. Υγείας

Κοινωνική Δράση

Συμμετέχει σε κινήματα για τις κεραίες κινητής τηλεφωνίας. Συμμετείχε ενεργά στη δημιουργία Δομών Αλληλεγγύης (Κοινωνικό Φαρμακείο, Μυρμήγκι) Και εδώ και τρεις δεκαετίες συμμετέχει στα κοινωνικά και οικολογικά κινήματα της πόλης μου.



Πετροπούλου Αλεξία
ηθοποιός, συγγραφέας, γραφίστας

Κοινωνική Δράση

Τα δύο τελευταία χρόνια ανέβηκαν στο θέατρο τα δύο πρώτα της έργα «Η κα Αστροφυσική και τα όνειρα των αστεριών» για την Πρωτοβάθμια Εκπαίδευση και «Το LINK 00,2 ένα φουτουριστικό νουάρ διαφορετικό για την διαφορετικότητα». Είναι Πρόεδρος του Πολιτιστικού Συλλόγου «Ατρείδες» Άργους-Μυκηνών.



Ευθυμόπουλος Μάρκος
ιδιωτ υπάλληλος στον Τουρισμό

Κοινωνική Δράση

Συμμετέχει σε κινήσεις πολιτών που αφορούν το περιβάλλον και την αλληλεγγύη. Είναι μέλος του Σωματίου εργαζομένων στην ψυχική υγεία.



Σωτηροπούλου Μαρίνα
καθηγήτρια, συγγραφέας

Κοινωνική Δράση

Έχει εκδώσει 4 βιβλία: Το «Μωβ Σπίτι», τη συλλογή διηγημάτων «Ο Χαμένος Μονόλογος κι άλλα διηγήματα» και «Το Σπίτι με τ' Αγκάθια». Υλικό από τη συλλογή διηγημάτων της διασκευάστηκε σε δύο θεατρικά έργα, τον «Χαμένο Μονόλογο» με θέμα το Αλτσαίμερ και το «Κορσάζ» με θέμα τη Γυναίκα. Το έργο της «Σκιές Πολέμου» ανέβηκε στο Στούντιο Κυψέλης. Είναι μέλος της ΠΕΑΤ και της Εταιρείας Ελλήνων Λογοτεχνών.



Χατζή Μαρία
Δασκάλα στο 133ο Δημοτικό Σχολείο Αθηνών στην 6η Δ. Κ.

Κοινωνική Δράση

Το 2014 εκλέχτηκε κοινοτική σύμβουλος στο 6ο Δημοτικό Διαμέρισμα Αθηνών με την δημοτική Κίνηση "Ανοιχτή πόλη". Επί τέσσερα χρόνια, αγωνίζεται για τη βελτίωση των συνθηκών διαβίωσης της πόλης μας .



Προδρομίτης Δημήτρης
δικηγόρος

Κοινωνική Δράση

Είμαι ενεργό μέλος της Δημοτικής Κίνησης ΑΝΟΙΧΤΗ ΠΟΛΗ , προσπαθώντας για την βελτίωση της ζωής στην περιοχή της 6ης Δημοτικής Κοινότητας



Σπυρόπουλος Βασίλης
Τραπεζικό στέλεχος

Κοινωνική Δράση

Προσπαθεί να συμβάλει από τη θέση του στη δημιουργία και ανάπτυξη πολλών νεοφυών start-up επιχειρήσεων, στο πλαίσιο μιας γενικότερης αντίληψης ότι η οικονομία πρέπει να υπηρετεί τους πολλούς και να δίνει όπλα σε νέους ανθρώπους να υλοποιήσουν τις ιδέες τους. Έχει συμμετάσχει επίσης σε κινήσεις και φορείς για τη βελτίωση της ποιότητας ζωής των Αθηναίων.

ΥΠΟΨΗΦΙΟΙ 7ΗΣ ΔΗΜΟΤΙΚΗΣ ΚΟΙΝΟΤΗΤΑΣ



ΑΝΟΙΧΤΗ ΠΟΛΗ



ΑΝΑΓΝΩΣΤΟΠΟΥΛΟΥ ΑΡΤΕΜΙΣ

Νοσηλεύτρια-προϊσταμένη στο Τμήμα Μεταμόσχευσης Νεφρού και Ήπατος στο Λαϊκό Νοσοκομείο

Κοινωνική Δράση

Διατέλεσε προϊσταμένη στο Τμήμα Μεταμόσχευσης Νεφρού και Ήπατος. Από το 2015 είναι μέλος του Συλλόγου Εργαζομένων του ΓΝΑ «Λαϊκό».



ΒΑΣΙΛΙΑ ΑΛΕΞΑΝΔΡΑ

Περιβαλλοντολόγος-μεταπτυχιακή φοιτήτρια στην πολεοδομία και χωροταξία στο τμήμα αρχιτεκτόνων

Κοινωνική Δράση

Δραστηριοποιείται συστηματικά σε ζητήματα πόλης σχετικά με την βιώσιμη κινητικότητα και τα δικαιώματα, αλλά και σε τοπικά ζητήματα όπως στην προσπάθεια για δημιουργία του πάρκου στο Γουδί.



ΓΟΥΡΓΙΩΤΟΥ ΓΕΩΡΓΙΑ

Γεωπόνος- Ιδ. Υπάλληλος

Κοινωνική Δράση

Αντιπρόεδρος του συλλόγου γονέων και κηδεμόνων του 57ου Λυκείου Αθηνών, Ταμίας στην Ένωση γονέων του 7ου διαμερίσματος, μέλος του ΔΣ της Ομοσπονδίας γονέων. Συμμετέχει ενεργά στο χορευτικό των σχολείων του Ερυθρού, είναι μέλος του συλλόγου Κρητών Αμπελοκήπων «Ρίζες».



ΔΑΣΚΑΛΟΠΟΥΛΟΣ ΒΑΣΙΛΗΣ

βιοτέχνης και μέλος του Βιοτεχνικού Επιμελητηρίου στον κλάδο του αλουμινίου και των

Κοινωνική Δράση

Υπήρξε ενεργό μέλος του Διοικητικού Συμβουλίου του Μορφωτικού & Πολιτιστικού Συλλόγου Γκύζη. Είναι Αντιπρόεδρος και μέλος του διοικητικού συμβουλίου του Αθλητικού Ομίλου Γκυζιακού τα τελευταία 35 χρόνια με ενεργή συμμετοχή στα αθλητικά δρώμενα. Είναι μέλος του Διοικητικού συμβουλίου του Οργανισμού Πολιτισμού και Άθλησης του Δήμου Αθηναίων-ΟΠΑΝΔΑ και μέλος του διοικητικού συμβουλίου της Ελληνικής Ομοσπονδίας Μοντέρνου Πεντάθλου, Τριάθλου και RugbyLeague.



ΖΑΧΟ ΑΝΔΡΟΝΙΚΗ

Άνεργη

Κοινωνική Δράση

Έχει δουλέψει σε βιοτεχνία ρούχων, ήταν ελεύθερη επαγγελματίας. Συμμετέχει ενεργά στους Συλλόγους Γονέων & Κηδεμόνων σχολείων του Γκύζη



ΚΑΡΟΛΙΔΟΥ ΒΕΝΙΑ του Ιορδάνη

ΣΥΝΤ. ΔΗΜΟΣΙΟΥ- ΦΩΤΟΓΡΑΦΟΣ

Κοινωνική Δράση

Κάνοντας εργασία την αγάπη της για τη φωτογραφία, δούλεψε σε περιοδικά και εφημερίδες σαν ταξιδιωτική ρεπόρτερ και φωτογράφος τοπίου. Δραστηριοποιείται τα τελευταία χρόνια στην ανακούφιση και μείωση του αριθμού των αδέσποτων ζώων.



**ΚΑΣΤΑΝΙΩΤΗΣ ΣΩΤΗΡΗΣ –
ΧΡΗΣΤΟΣ**
Εργαζόμενος στα ΕΛΤΑ- ΚΟΥΡΙΕΡ

Κοινωνική Δράση

Μέλος της ΠΑΣΠ την περίοδο 1999 – 2006. Έχει διατελέσει Πρόεδρος και Γραμματέας του συλλόγου εργαζομένων ταχυμεταφορών ΕΛΤΑ την περίοδο 2009 – 2014.



ΚΑΤΣΟΥΛΗ ΠΑΝΑΓΙΩΤΑ (ΤΟΥΛΑ)
Κλινικός Ψυχολόγος

Κοινωνική Δράση

Εργάζεται στην Ειδική Αγωγή. Ενεργή στα κινήματα της γειτονιάς της



ΚΟΚΚΩΝΗ ΔΗΜΗΤΡΑ (Μίτσα)
Οδοντίατρος

Κοινωνική Δράση

Αγωνίζεται για το δημόσιο σύστημα υγείας, και την ποιοτική βελτίωση των παροχών των υπηρεσιών του. Συμμετέχει ενεργά στους αγώνες για την εξυγίανση του Γηροκομείου Αθηνών. Είναι μέλος του Συντονιστικού της Ανοιχτής Πόλης του 7ΟΥ Διαμερίσματος.



ΚΟΥΕΡΙΝΗΣ ΝΙΚΟΣ
τεχνικός εργαστηρίου στο Ινστιτούτο
Ωκεανογραφίας του Ελληνικού
Κέντρου Θαλασσίων Ερευνών (ΝΠΔΔ)

Κοινωνική Δράση

Δραστηριοποιήθηκε εθελοντικά ως Σμαρείτης του Ελληνικού Ερυθρού Σταυρού, για την αντιμετώπιση εκτάκτων αναγκών στο πλαίσιο κρατικών φορέων (πρόγραμμα «Προστατεύω τον εαυτό μου και τους άλλους»), και στις ιατρικές υπηρεσίες της Ολυμπιάδας του 2004. Είναι μέλος του Πολιτιστικού Συλλόγου Άνω Αμπελοκήπων.



**ΚΟΥΚΟΣ ΑΙΜΙΛΙΟΣ
ΕΛΕΥΘ. ΕΠΑΓΓΕΛΜΑΤΙΑΣ**

Κοινωνική Δράση

Δραστηριοποιήθηκε τόσο στο συνδικαλιστικό κίνημα ως εργαζόμενος, κυρίως όμως για τα τοπικά ζητήματα. Για το λόγο αυτό συμμετείχε σε αθλητικούς και πολιτιστικούς συλλόγους της ευρύτερης περιοχής του Πολυγώνου και του Γκύζη αγωνιζόμενος με συνέπεια για την επίλυση βασικών τοπικών προβλημάτων. Με την αυτοδιοίκηση ασχολείται περισσότερο από τριάντα χρόνια. Ήταν υποψήφιος διαμερισματικός σύμβουλος το 1985 και το 2014.



ΚΡΑΣΑΣ ΓΙΩΡΓΟΣ
ΜΗΧΑΝΟΛΟΓΟΣ-
ΜΗΧΑΝΙΚΟΣ/ΣΥΝΤΑΞΙΟΥΧΟΣ

Κοινωνική Δράση

Είναι μέλος του διοικητικού Συμβουλίου του Πολιτιστικού Συλλόγου Άνω Αμπελοκήπων από τον Μάρτιο του 2018



ΛΙΓΝΟΣ ΞΕΝΟΦΩΝ

Εργαστηριακό Διδακτικό Προσωπικό (Ε.Δι.Π) στο Εργαστήριο Μεταλλικών Κατασκευών της Σχολής Πολιτικών

Κοινωνική Δράση

Έχει συμμετάσχει σε πληθώρα ερευνητικών προγραμμάτων Βασικής και Εφαρμοσμένης έρευνας. Είναι συγγραφέας δημοσιεύσεων σε Διεθνή και Εθνικά επιστημονικά περιοδικά και τριών μονογραφιών, καθώς και ανακοινώσεων σε Ελληνικά & Διεθνή συνέδρια με κριτές. Έχει διατελέσει εκλεγμένο τακτικό Μέλος της Συγκλήτου του Εθνικού Μετσόβιου Πολυτεχνείου για έξι έτη και μέλος πολλών Συγκλητικών Επιτροπών. Σήμερα αποτελεί εκλεγμένο μέλος της Κοσμητείας της Σχολής Πολιτικών Μηχανικών του Ε.Μ.Π.



ΜΑΝΙΑΤΑΚΗΣ ΕΥΑΓΓΕΛΟΣ

Ασφαλιστικός σύμβουλος στην Εθνική Ασφαλιστική

Κοινωνική Δράση

Μέλος του Διοικητικού Συμβουλίου στο σύλλογο Κρητών Αμπελοκόπων και Ψυχικού



ΜΙΜΗΓΙΑΝΝΗΣ ΘΕΟΔΩΡΟΣ ΦΟΙΤΗΤΗΣ

Κοινωνική Δράση

Τα βιώματα του και οι εμπειρίες του τον έχουν στρέψει στον προοδευτικό χώρο της αριστεράς ο οποίος έχει δείξει ιστορικά ότι πάντα μάχεται για το καλύτερο. Έτσι λοιπόν σαν νέος άνθρωπος θέλει να βοηθήσει τη γειτονιά του και να συμβάλει στην επίλυση των προβλημάτων που ανακύπτουν συνεχώς.



ΜΠΟΓΔΑΝΟΥ ΔΟΜΝΑ ΕΚΠΑΙΔΕΥΤΙΚΟΣ

Κοινωνική Δράση

Από το 2005 έως και το 2010 ήταν αποσπασμένη στο Παιδαγωγικό Ινστιτούτο ως Επιστημονική Σύμβουλος στον Τομέα Εφαρμοσμένων Τεχνών. Μετά τη διετή περιπέτεια της διαθεσιμότητας των εκπαιδευτικών ΕΠΑΛ, επέστρεψε στην Εκπαίδευση ως μαθηματικός. Αυτή τη στιγμή υπηρετεί με τριετή θητεία ως υποδιευθύντρια στο Δ.Ι.Ε.Κ. Αμπελοκόπων. Ασχολήθηκε με Συλλόγους Γονέων και Κηδεμόνων είτε ως Αντιπρόεδρος του ΔΣ είτε ως μέλος.



ΞΥΝΟΥ ΒΑΣΙΛΙΚΗ (ΒΑΣΩ) ΟΙΚΙΑΚΑ

Κοινωνική Δράση

Συμμετέχει από τα φοιτητικά της χρόνια σε κινήματα, στον Σύλλογο Σπουδαστών και έπειτα στο Σύλλογο Γονέων και Κηδεμόνων της περιοχής της και στο δίκτυο αλληλεγγύης 7ΔΚ.



ΛΕΖΑ ΜΑΤΡΩΝΑ ΠΟΛΙΤΙΚΟΣ ΜΗΧΑΝΙΚΟΣ

Κοινωνική Δράση

Από πολύ νεαρή ηλικία συμμετέχει ενεργά στα κοινά, όταν ακόμα ήταν πολύ νέα ήταν στην Νεολαία Λαμψράκη του Πειραιά, αργότερα στον φοιτητικό της σύλλογο, στο φεμινιστικό κίνημα, στην εξωκοινοβουλευτική αριστερά, στο ΕΚΚΕ και εδώ και πολλά χρόνια σταθερά στον ΣΥΡΙΖΑ



ΣΤΑΥΡΟΥΛΑΚΗΣ ΑΔΑΜ
ΦΟΙΤΗΤΗΣ ΑΣΟΕΕ

Κοινωνική Δράση

Βοηθούσε εθελοντικά στις δομές Φιλοξενίας Προσφύγων και δραστηριοποιείται στον χώρο πολιτισμού, πολιτικής και αλληλεγγύης ΣΠΟΥΤΝΙΚ. Είναι ενεργό μέλος του φοιτητικού του συλλόγου. Παίζει ηλεκτρικό μπάσο και ασχολείται με το Βόλεϊ εδώ και 8 χρόνια . Κατέκτησε την 2η θέση στο Πανελλήνιο Πρωτάθλημα με το εφηβικό τμήμα του ΠΑΝΑΘΗΝΑΙΚΟΥ. Πλέον είναι αθλητής του ΑΚΕΖ ΖΩΓΡΑΦΟΥ .



ΤΣΟΥΤΣΗ ΒΑΛΕΝΤΙΝΑ
ΝΟΣΗΛΕΥΤΡΙΑ

Κοινωνική Δράση

Μέλος του Δ.Σ. του σωματείου των εργαζομένων του Γηροκομείου Αθηνών



ΦΙΛΗΣ ΔΙΟΜΗΔΗΣ
ΤΕΧΝΟΛΟΓΟΣ ΜΗΧΑΝΙΚΟΣ

Κοινωνική Δράση

Τελεί ως άμισθος σύμβουλος του Συλλόγου Ηλεκτρολόγων Αυτοκινήτων Ελλάδας. Λόγω επαγγελματικής ενασχόλησης γνωρίζει εις βάθος θέματα περιβαλλοντικά, ανακύκλωσης, πολεοδομικά, και από "πρώτο χέρι" τα προβλήματα που αντιμετωπίζει ο πολίτης στην επαφή του με την Δημόσια Διοίκηση



Φωτεινάτου - Κοχιλίδη
Σταματίνα (MATINA)
ΣΥΝΤΑΞΙΟΥΧΟΣ ΔΗΜΟΣΙΟΥ

Κοινωνική Δράση

Μέλος του πολιτιστικού συλλόγου Άνω Αμπελοκήπων και μέλος της Ελεήμονος Εταιρείας (Γηροκομείο Αθηνών)



ΧΡΙΣΤΟΠΟΥΛΟΣ ΝΙΚΟΣ
ΕΛΕΥΘ. ΕΠΑΓΓΕΛΜΑΤΙΑΣ-
ΚΗΠΟΤΕΧΝΗΤΗΣ

Κοινωνική Δράση

Η δημιουργική του διάθεση και η πεποίθησή του ότι το πράσινο συμβάλλει στην ποιοτική και αισθητική αναβάθμιση της ζωής του ανθρώπου, τον οδήγησαν στην επαγγελματική του ενασχόληση στον τομέα του πρασίνου. Από νέος υπήρξε οργανωμένος στην Αριστερά και μέχρι σήμερα έχει δραστήρια συμμετοχή στα κοινά, μέσα από κινηματικές δράσεις. Το ιδιαίτερο ενδιαφέρον του για τα θέματα της παιδείας και της νεολαίας εκφράζεται μέσα από την ενεργό συμμετοχή του στο γονεϊκό κίνημα.



ΑΝΟΙΧΤΗ ΠΟΛΗ

ΑΘΗΝΑ ΑΠΟ ΤΗΝ ΑΡΧΗ

ΝΑΣΟΣ ΗΛΙΟΠΟΥΛΟΣ
ΥΠΟΨΗΦΙΟΣ ΔΗΜΑΡΧΟΣ
ΑΘΗΝΑΙΩΝ

7 ΔΗΜΟΤΙΚΕΣ ΚΟΙΝΟΤΗΤΕΣ
7 ΜΙΚΡΟΙ ΔΗΜΟΙ